

DESPENSAS BÁSICAS A POBLACIÓN VULNERABLE

I. INTRODUCCION

El programa “Despensa Basicas a Población Vulnerable” inició su operación en el año 2014; con el objetivo de apoyar a familias que se encuentren en zonas de bajo y muy bajo nivel económico. Los únicos cambios que ha sufrido el programa han sido en metas ya que con el mismo presupuesto, no alcanza para incrementar la compra de despensas básicas.

Las condiciones económicas que el país ha enfrentado en los últimos años, han agravado la falta de empleo y la pérdida del poder adquisitivo, y han acentuado la desigualdad, marginación y pobreza en la población que vive en las zonas de mayor riesgo social y urbano de la ciudad, donde se generan graves problemas de drogadicción, violencia e inseguridad.

Lo anterior inhibe el ejercicio pleno de los derechos humanos y el acceso a una vida digna con el mayor bienestar social, especialmente por parte de los grupos y personas en condiciones de vulnerabilidad.

Objetivo General:

Acercar los servicios de salud y de asistencia social a las comunidades ubicadas en zonas de alta vulnerabilidad, en donde las “Brigadas de Protección” vienen a resolver algunas de las necesidades de la población. Otorgando gratuitamente servicios de: medicina general, odontología, optometría, corte de cabello, reparación de aparatos electrodomésticos, se imparten talleres infantiles, talleres de manualidades, así como donativos en especie (Despensa Básica) que contribuyen a mejorar la economía familiar.

Objetivo Específico:

Impulsar y propiciar Acciones de Bienestar Social a la Población Vulnerable que habita en las Comunidades de Alta Vulnerabilidad, con un enfoque preventivo para mejorar sus condiciones y calidad de vida.

Con este programa se pretende garantizar la asistencia familiar en la que se pretende contribuir de esta manera (despensa básica). Ya que la entrega será por única ocasión.

Características Generales:

Este programa es atendido por la Unidad Departamental de Servicios Comunitarios otorgando despensas básicas en apoyo a la economía familiar, por medio de “Brigadas de Protección Social”, llevada a cabo en los diferentes pueblos y barrios de la demarcación, en dichas Brigadas se realizan en conjunto con los servicios médicos asistenciales, y algunos servicios adicionales coadyuvando con otras instituciones.

Se tiene destinado para este programa \$ 800,000.00 (Ochocientos Mil Pesos 00/100 M. N.) para el ejercicio 2015, para la compra de 2,900 despensas básicas. Y la entrega será de una despensa básica por familia, misma que se entregara de acuerdo al calendario que la Unidad Departamental de Servicios Comunitarios programa, en los diferentes lugares de la Delegación Xochimilco.

Este programa social denominado “Despensa Básica a Poblacion Vulnerable” no sigue vigente para 2016, por que queda como “Acción Institucional de Beneficio Social”.

II. Metodología de la evaluación interna:

II.1. Area encargada de la evaluación interna

El área encargada de realizar dicha evaluación interna es la Unidad Departamental de Servicios Comunitarios ya que ésta es la responsable de su ejecución y operatividad óptima.

De forma particular los perfiles de los integrantes del área que realizarán la evaluación son los siguientes:

Puesto	Genero	Edad	Formacio Profesional	Funciones	Experiencia en M&E	Exclusivo M&E
Jefa de Unidad Departamental	Femenino	33	Licenciatura trunca	Planear, programar dirigir, coordinar y supervisar	Sin experiencia	Participa en la operación del programa.
Analista	Masculino	49	Licenciatura trunca	Coordinar y supervisar	15 años	Participa en la operación del programa.
Secretaria	Femenino	44	Bachillerato trunco	Planear y supervisar	Sin experiencia	Participa en la operación del programa.
Verificador	Masculino	33	Secundaria	Coordinar y supervisar	15 años	Participa en la operación del programa.

II.2. Metodología de la evaluación:

La evaluación interna 2016 forma parte de la Evaluación Interna Integral del Programa de de mediano plazo (2016-2018), correspondiendo esta a la primera etapa de la evaluación, misma que analizará el diseño del programa “Despensa Básica a Población Vulnerable” a través de la Metodología de Marco Lógico, tal y como fue establecido en los Lineamientos para la Elaboración de las Reglas de Operación de los Programas Sociales para el ejercicio 2015; además de la construcción de la línea base del programa “Despensa Basica a Poblacion Vulnerable”, insumo esencial para las dos etapas posteriores de la Evaluación Interna Integral.

En la evaluación será cuantitativa así como cualitativa; se cuantificará la población atendida, así como las características socioeconómicas de la misma, también las cualidades de la despensa y calidad de los productos mediante aplicación de sondeo a través de encuesta-muestra, visita domiciliaria. Estos datos se llevarán a su análisis para presentar informes sobre tipo población atendida, lugares con más marginalidad, calidad de la despensa, y utilidad de la misma para brindar apoyo a la población.

Ruta Crítica de la integración del informe:

Apartado de la Evaluación	Período de análisis
Revisar marco jurídico de la estructura del programa	18 al 22 de abril 2016
Investigar en fuentes oficiales respecto de nivel de rezago social	18 al 22 de abril de 2016
Investigar indicadores que marcan dicho rezgo	27de abril al 12 de mayo de 2016
Cruce de datos recabados contra datos estadísticos	12 al 18 de mayo de 2016
Análisis de datos	13 al 17 de mayo
Realización del informe	18 de mayo

II.3. Fuentes de Información de la Evaluación:

En esta Primera etapa de la evaluación se realiza análisis de gabinete y se proyecta el análisis de información de campo que conforma la línea base del programa “Despensa Basica a Poblacion Vulnerable” que se reportará en la siguiente evaluación interna.

Programa General de Desarrollo del Distrito Federal 2013-2018, Programa Delegacional de Desarrollo 2016-2018; Reglas de Operación de Diversos Programas Sociales a cargo de la Delegación Xochimilco, para el Ejercicio Fiscal 2015 publicadas en la Gaceta Oficial del Distrito Federal No. 21 Tomo II del 30 de enero de 2015; Ley de Desarrollo Social para el Distrito Federal y su Reglamento; Lineamientos para evaluación Interna 2016 de los programas sociales de la Ciudad de México, Padrón de Beneficiarios del Programa “Despensa Basica a Población Vulnerable”, Instituto Nacional de Estadística Geografía e Informática (INEGI), tabulador de encuesta Intercensal 2015. Índice de desarrollo social por unidades territoriales (colonias) del Distrito Federal 2010

III. Evaluación del Diseño del Programa Social

III.1. Consistencia Normatividad y Alineación con políticas de la Ciudad de México

III.1.1. Análisis del Apego del Diseño del Programa “Despensa Basica a Población Vulnerable” a la Normatividad Aplicable.

Ley o Reglamento	Artículo	Apego del Diseño del Programa Social
Ley de Desarrollo Social para el Distrito Federal.	29	Las Reglas de operación cuentan con antecedentes, estrategias, problemáticas, líneas de acción objetivos políticos, metodología e indicadores de evaluación.
Ley de Desarrollo Social para el Distrito Federal.	30	Dentro de los criterios de ejecución se cuenta con monto del gasto ejercido, prioridades y objetivos.
Ley de Desarrollo Social para el Distrito Federal.	33	Estas Reglas de operación están publicadas el 30 de enero de 2015 en la gaceta del Distrito Federal No. 21 Tomo II donde se incluyen los apartados a) e i)
Ley de Desarrollo Social para el Distrito Federal.	34	Se cuenta con padrón de beneficiarios debidamente publicado en la Gaceta del Distrito Federal No. 36 del Día 23 de marzo de 2016.
Ley de Desarrollo Social para el Distrito Federal.	35	Se cuenta con padrón de beneficiarios debidamente publicado en la Gaceta del Distrito Federal No. 36 del Día 23 de marzo de 2016.

Ley de Desarrollo Social para el Distrito Federal.	36	La oficina de Información Pública está en continuo acercamiento con la Unidad Departamental de Servicios Comunitarios para el correcto manejo de la información recabada.
Ley de Desarrollo Social para el Distrito Federal.	37	La oficina de Información Pública está en continuo acercamiento con la Unidad Departamental de Servicios Comunitarios para el correcto manejo de la información recabada.
Ley de Desarrollo Social para el Distrito Federal.	38	Las despensas cuentan con dicha leyenda en etiquetas pegadas en los productos de las mismas
Ley de Desarrollo Social para el Distrito Federal.	39	La participación de los ciudadanos se halla en el momento que solicita una jornada para su comunidad y en las encuestas de evaluación realizadas.
Ley de Desarrollo Social para el Distrito Federal.	40	Se celebran convenios con Asociaciones, instituciones y ciudadanos organizados de las comunidades atendidas para ampliar la satisfacción de sus Necesidades.

Contribución del Programa “Despensa Básica a Población Vulnerable” para garantizar los doce principios de la política social establecidos en el artículo 4 de la Ley de Desarrollo Social para el Distrito Federal.

Principios de la LDS	Apego del diseño del programa
Universalidad	Abierto a toda la población de la Delegación Xochimilco
Igualdad	Se atendieron a las personas vulnerables según marca el INEGI.
Equidad de Género	Se brindó el programa de igual forma a hombres y mujeres
Equidad Social	Fueron atendidas todas las personas que solicitaron el programa.
Justicia Distributiva	Prioritariamente se atendieron las zonas con altos índices de vulnerabilidad según el INEGI.
Diversidad	Este programa es otorgado sin diferenciar sexo, cultura, edad, capacidades o preferencia sexual.
Integridad	Este programa es llevado en conjunto con diferentes áreas de la delegación y otras organizaciones civiles y gubernamentales para complementar la atención a los ciudadanos.
Territorialidad	Se atienden zonas en vulnerabilidad dentro de la demarcación de la delegación Xochimilco.
Exigibilidad	Los mecanismos de exigibilidad están contenidos en las Reglas de Operación
Participación	Los mecanismos de participación están contenidos en las Reglas de Operación.
Transparencia	Los mecanismos para exigir, participar y padrones de beneficiarios están debidamente publicados en la Gaceta Oficial del Distrito Federal.
Efectividad	El programa se ejecuta con el menor costo administrativo, la mayor celeridad, los mejores resultados e impacto, y con una actitud de vocación de servicio, respeto y reconocimiento de los derechos de todos los habitantes.

III.1.2. Analisis de apego de las Reglas de Operación a los Lineamientos para la Elaboración de Reglas de Operación 2015.

Apartado	Nivel de cumplimiento	Justificacion
Introduccion	Satisfactorio	Se cuenta con una introduccion que da pie a todos los programas sociales brindados en Xochimilco
I Dependencia o entidad responsable del programa	Satisfactorio	Desde el titulo de las reglas se hace referencia a la Delegacion Xochimilco.
II Objetivos y alcances	Satisfactorio	Estan contemplados los objetivos y alcances de manera general y parcial para la delegacion y cada uno de sus programas sociales.
III Metas Fisicas	Satisfactorio	Estan contempladas las metas de manera general y parcial para la delegacion y cada uno de sus programas sociales.
IV Programacion presupuestal	Satisfactorio	Esta incluida de manera general y parcial para la delegación y cada uno de sus programas sociales.
V Requisitos y procedimientos de acceso	Satisfactorio	Estos requisitos estan contenidos de manera general y parcial para la delegacion y cada uno de sus programas sociales.
VI Procedimientos de instrumentacion	Satisfactorio	Estos procedimientos de instrumentación estan contenidos de manera general y parcial para la delegacion y cada uno de sus programas sociales.
VII Procedimiento de queja o inconformidad ciudadana	Satisfactorio	Estos procedimientos de queja estan contenidos de manera general y parcial para la delegacion y cada uno de sus programas sociales.
VIII Mecanismos de exigibilidad	Satisfactorio	Estos mecanismos de exigibilidad estan contenidos de manera general y parcial para la delegacion y cada uno de sus programas sociales.
IX Mecanismos de evaluacion e indicadores	Satisfactorio	Estos mecanismos de evaluacion estan contenidos de manera general y parcial para la delegacion y cada uno de sus programas sociales.
X Formas de participacion social	Satisfactorio	Las formas de participacion estan contenidos de manera general y parcial para la delegacion y cada uno de sus programas sociales.
XI Articulacion con otros programas sociales	Satisfactorio	La articulación con otros programas sociales estan contenidos de manera general y parcial para la delegacion y cada uno de sus programas sociales.

III.1.3. Analisis de Apego del diseño del programa social a la politica de desarrollo social de la Ciudad de México

Derecho social (incluyendo referente normativo)	Descripcion de la contribucion del programa social al derecho social	Especificar si fue incorporado en las ROP 2015
Derecho a un nivel de vida adecuado Ley de desarrollo social del Distrito Federal Artículo 1 Apartado II	Debido a las perdida del poder adquisitivo de los habitantes se acentua la desigualdad y la pobreza, que inhibe el derecho a los servicios, y en la Delegación Xochimilco se handetectado zonas de bajo y muy bajo nivel económico.	Si se encuentra incorporado dentro de la Alineación Programatica

Programa	Alineacion	Justificacion	Especificar si fue incorporado en las ROP 2015.
Despensas Básicas a Población Vulnerable	Eje 1 Equidad e inclusion social para el desarrollo humano, Area de oportunidad 1: Discriminacion y Derechos Humanos, Objetivo 1, realizar	Las condiciones socio-económicas que el país ha enfrentado en los últimos años, han agravado la falta de empleo y la perdida del poder adquisitivo, y han acentuado la desigualdad, marginación y pobreza en la	Si esta incorporado en las Reglas de Operación de Diversos Programas Sociales a Cargo de la Delegacion Xochimilco.

	<p>acciones que permitan el acceso pleno de los derechos de las personas, independientemente de su origen étnico, condición jurídica, social o económica, migratoria, de salud, de edad, discapacidad, sexo, orientación y preferencia sexual, estado civil, nacionalidad, apariencia física, forma de pensar o en situación de calle entre otras, para evitar bajo un enfoque de corresponsabilidad exclusión, el maltrato y la discriminación</p> <p>Meta 2: Reforzar el diseño, legislación y la implementación de las políticas, programas y servicios de apoyo a la población para evitar la exclusión y el maltrato y/o la discriminación hacia las personas bajo un enfoque de corresponsabilidad social</p> <p>y Linea de Accion 5: Promover las acciones comunitarias y la coinversión dentro de los programas sociales, a favor de las personas en situación de pobreza y exclusión, así como de grupos vulnerables: mujeres, adultos mayores, indígenas, niñas y niños, jóvenes y personas con discapacidad, entre otros.</p>	<p>población que vive en las zonas de mayor riesgo social y urbano. Lo anterior inhibe el ejercicio pleno de los derechos humanos y el acceso a una vida digna con el mayor bienestar social, especialmente por parte de los grupos y personas en condiciones de vulnerabilidad.</p>	
--	--	--	--

III.2. Identificación y Diagnostico del Programa Social Atendido por el Programa Social.

Aspecto	Descripcion y Datos estadísticos
<p>Problema Social Identificado</p>	<p>La desigualdad, marginación y pobreza en la en el Censo de Población y Vivienda 2010 y el estudio que hizo el Consejo de Evaluacion de Desarrollo Social para medir y clasificar el grado de marginalidad del Distrito Federal donde se da a conocer que la Delegacion Xochimilco ocupa el 3er lugar en rezago social lo cual complica un derecho bsico que es la alimentacion y servicios medico asistenciales basicos en las comunidades mas vulnerable de la delegacion.</p>

<p>Poblacion que padece el Problema</p>	<p>En relacion a los datos estadisticos obtenidos en el INEGI Y CONEVAL, XOCHIMILCO OCUPA EL TERCER LUGAR DE REZAGO SOCIAL, considerando que la poblacion en pobreza extrema con el nivel 1 y pobreza moderada con el nivel No. 2 ocupan el 57% por ciento lo cual es mas de 50% de la poblacion total en xochimilco, considerando esta poblacion como primordial para atender por parte de este programa, “entrega basica a poblacion vulnerable”, asi de esta manera colaborar con un derecho basico como es la limentacion y ayudar con programas medico asisrencales. Los cuales benefician de manera directa a la gente que mas lo necesita la cual es la poblacion objetivo de este programa. Se anexa grafica de nivel 1 -2 de pobreza en xochimilco comparacion con la cantidad de despensas entregadas según el coneval.</p>
<p>Ubicación Geografica del Problema</p>	<p>En la Delegacion Xochimilco, según estudio que hizo el Consejo de Evaluacion de Desarrollo Social para medir y clasificar el grado de marginalidad del Distrito Federal se da a conocer que esta demarcacion tiene 34 colonias con indice muy bajo y 44 colonias con indice bajo de las 101 colonias registradas. (mapas 1 y 2)</p>



FUENTE DE INFORMACION, GACETA OFICIAL DEL D.F. PUBLICADA EL 30/12/2012



FUENTE DE INFORMACION, GACETA OFICIAL DEL D.F. PUBLICADA EL 30/12/2012

	VULNERABILIDAD 1	POBLACION
1	AMPLIACION NATIVITAS	6,538
2	AMPLIACION SAN MARCOS NORTE	15,457
3	AÑO DE JUAREZ	1,334
4	BARRIO 3 DE MAYO	366
5	BARRIO CHAPULTEPEC	634
6	BARRIO EL CALVARIO	1,081
7	BARRIO LA GALLERA	533
8	BARRIO LA GUDALUPANA	1,909
9	BARRIO LAS FLORES	1,523
10	BARRIO LOS REYES	1,130
11	BARRIO NIÑOS HEROES	2,408
12	BARRIO SAN ANDRES	1,249
13	BARRIO SAN ANTONIO	177
14	BARRIO SAN ANTONIO	2,650
15	BARRIO SAN JOSE	663
16	BARRIO SAN JUAN MINAS	2,426
17	BARRIO SAN JUAN MEYOTEPEC	1,626
18	BARRIO SAN LORENZO	4,521
19	BARRIO SAN SEBASTIAN	388
20	BARRIO SANTA CECILIA	600
21	CERRILLOS 1a SECCION	2,435
22	CERRILLOS 2a SECCION	3,239
23	CERRILOS 3a SECCION	1,465
24	DEL CARMEN	5,742
25	EL JAZMIN	2,940
26	EL MIRADOR	1,787
27	EL SACRIFICIO	985
28	LAS MESITAS	758
29	LOMAS DE NATIVITAS	2,140
30	PUEBLO DE SAN FRANCISCO TLALNEPANTLA	3,908
31	PUEBLO DE SAN GREGORIO ATLAPULCO	15,208
32	PUEBLO DE SAN LUIS TLAXIALTEMALCO	3,913
33	SANTA CRUZ DE GUADALUPE	2,485
34	VALLE DE SANTA MARIA	409
	TOTAL	93,727

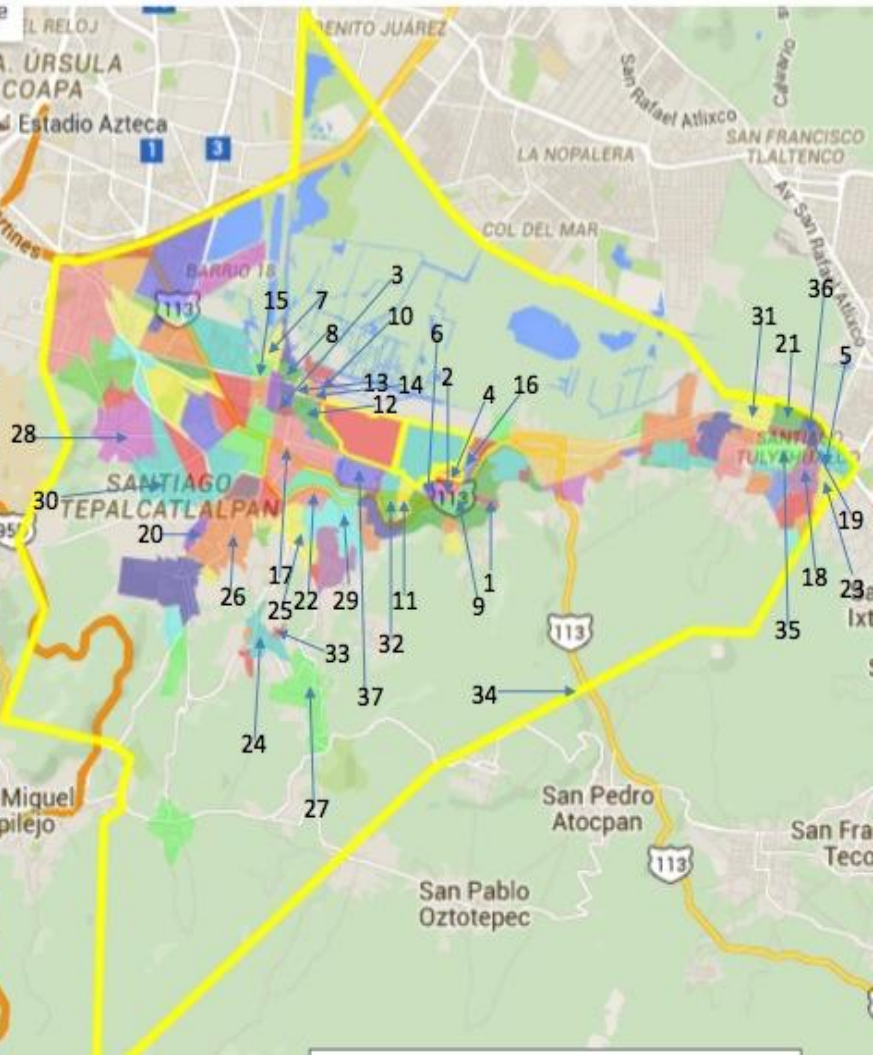

	VULNERABILIDAD 2	POBLACION
1	BARRIO AHUALAPA	718
2	BARRIO APATLACO	1,460
3	BARRIO BELEN	1,142
4	BARRIO CALPULCO	1,195
5	BARRIO CALYEQUITA	1,934
6	BARRIO DEL PUENTE	1,562
7	BARRIO LA CONCEPCION TLACOAPA	3,435
8	BARRIO LA GUADALUPITA	1,424
9	BARRIO LA PLANTA	7,697
10	BARRIO LA SANTISIMA	1,302
11	BARRIO POCITOS	1,720
12	BARRIO SAN CRISTOBAL	3,566
13	BARRIO SAN DIEGO	1,578
14	BARRIO SAN ESTEBAN	2,995
15	BARRIO SAN JUAN	1,993
16	BARRIO TETITLA	1,597
17	BARRIO XALTOCAN	9,823
18	CRISTO REY	2,867
19	GUADALUPITA	1,489
20	LA CAÑADA	2,424
21	LAS ANIMAS	1,407
22	LOMAS DE TONALCO	1,570
23	NATIVITAS	2,144
24	PUEBLO DE SAN ANDRES AHUAYUCAN	2,455
25	PUEBLO DE SAN LORENZO ATEMOAYA	1,116
26	PUEBLO DE SAN LUCAS XOCHIMANCA	9,139
27	PUEBLO DE SANTA CECILIA TEPETLAPA	6,648
28	PUEBLO SANTA CRUZ XOCHITEPEC	12,257
29	PUEBLO SANTA MARIA NATIVITAS	8,034
30	PUEBLO SANTIAGO TEPALCATLALPAN	12,018
31	QUIRINO MENDOZA	1,668
32	RANCHO TEJOMULCO	1,375
33	ROSARIO TLALI	1,052
34	SAN BARTOLO EL CHICO	439
35	SAN FELIPE	4,067
36	SAN ISIDRO	1,006
37	SAN JERONIMO	3,044
38	SAN LORENZO LA CEBADA	20,711
39	SAN LUCAS ORIENTE	842
40	SANTA CRUZ CHAVARRIETA	1,856
41	SANTA INES	565
42	SANTIAGUITO	604
43	TEXMIC	1,508
44	XOCHIPILLI	1,955
	TOTAL	149401

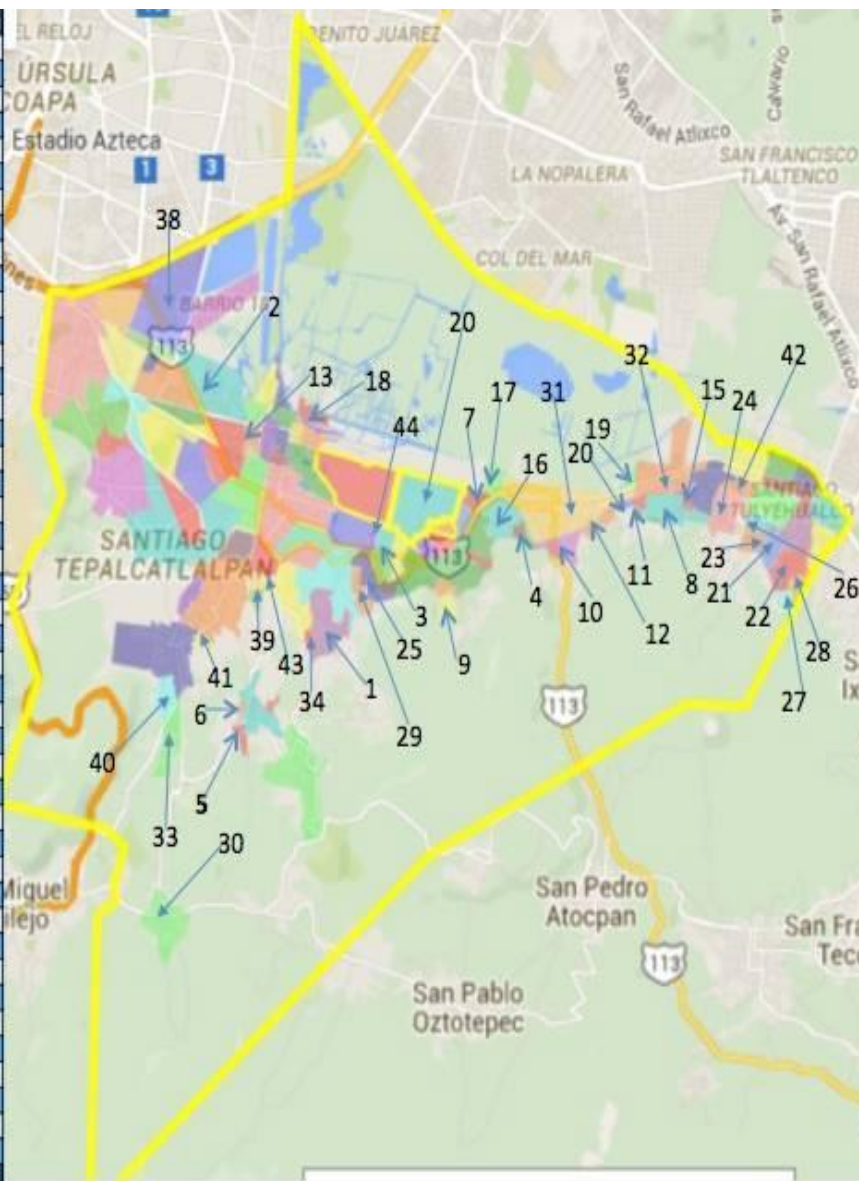

Fuente	Indicador	Resultados
INEGI	Censo de Población y vivienda 2010	Xochimilco ocupa el tercer lugar en grado de marginalidad por tener 34 colonias con indice muy bajo y 44 colonias con indice bajo de las 101 colonias registradas.
SEDESOL CONEVAL	Informe anual sobre la pobreza y rezago social	Se reportan 243,128 individuos en pobreza de los cuales 149,401 (61.44%) presentan pobreza moderada y 93,727 (38.56%) pobreza extrema

Identificación y diagnóstico del problema de Rezago Social

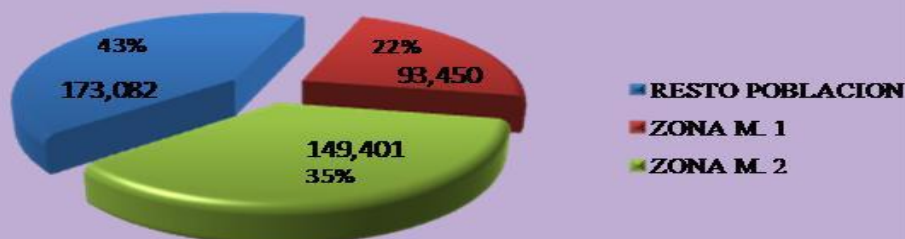

En la POR 2015 se incluyeron satisfactoriamente los siguientes aspectos	Valoración	Justificación
Descripción del problema social atendido por el programa social	Satisfactorio	Se tiene una descripción concreta del problema existente
Datos estadísticos del problema social atendido	Satisfactorio	Se enuncian los datos estadísticos según fuentes oficiales (INEGI, CONEVAL)
Identificación de la población que padece la problemática	Satisfactorio	Se toma en cuenta el Informe anual sobre la situación de pobreza y rezago social del CONEVAL para identificar las colonias con rezago
Ubicación geográfica del programa	Satisfactorio	El programa social beneficia a la población de Xochimilco con sus pueblos y barrios.
Descripción de las causas del problema	Satisfactorio	Las Reglas de Operación describen las causas del problema social según fuentes oficiales .
Descripción de los efectos del problema	Satisfactorio	Estos efectos se describen en virtud de la problemática existente en Xochimilco según la percepción y participación de los ciudadanos.
Línea base	No se incluyó.	No se encontró antecedente alguno de la construcción de Línea Base

III.3. Cobertura del Programa Social

Poblaciones	Descripción	Datos estadísticos
Potencial	Población que vive en zonas de mayor rezago social en la Delegación Xochimilco, según censo de población del INEGI en el tabulador de encuesta Intercensal 2015 y Informe anual sobre la pobreza y rezago social emitido por la CONEVAL.	Población total en Xochimilco 1,243,128 con un índice de rezago social de -1.309079 Muy Bajo.
Objetivo	Población desempleada o con bajo poder adquisitivo, madres solteras, personas de la tercera edad, jefas de familia y personas con capacidades diferentes, que radiquen dentro de los límites territoriales de la Delegación Xochimilco.	Tasa de desempleo en Xochimilco 9.25%, personas mayores de 65 años son el 17.73%, y el número de madres solteras no está específico en ninguna estadística oficial.
Atendida	La población que asista a las Brigadas se le entregará una despensa directamente por familia, se le brindará preferencia a las familias vulnerables según estudio socioeconómico.	El presupuesto asignado a este programa alcanzó para comprar 2,900 despensas las cuales fueron entregadas en su totalidad

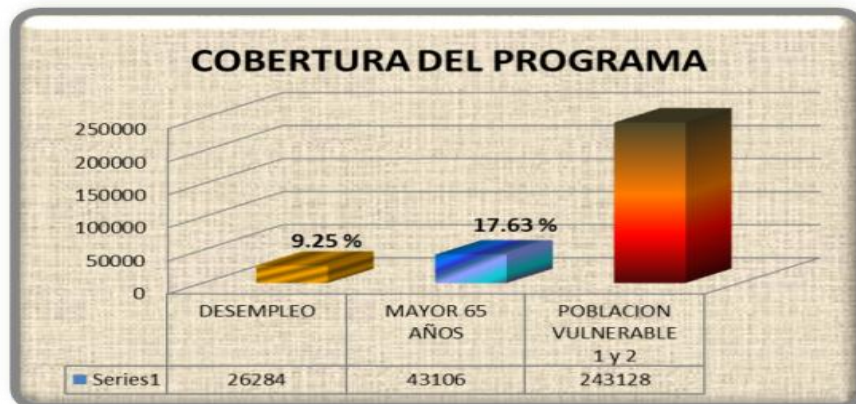

La población atendida es de 2900 que es con lo que se cuenta en despensas, esto representa el 1.64%, pero si se tomara solo el índice de desempleo que es el 9.25% de la población, nuestra población objetivo asciende a 16302 personas esto quiere decir que la cobertura no es suficiente para atender las necesidades de esta población; No se cuenta con datos estadísticos, base de datos, así como de la población atendida y de los lugares los cuales se beneficiaron con el programa Despensa Básica a Población Vulnerable. Debido a la falta de información no se puede anexar información correspondiente a los últimos tres períodos anteriores a este.

En las Reglas de operación 2015 se incluyeron satisfactoriamente los siguientes aspectos:		Extracto de las ROP 2015	Valoración	Justificación
Población Potencial	Descripción	“Apoyar a familias de escasos recursos y apoyo asistencial a las comunidades de alta marginalidad y vulnerabilidad social”	Satisfactorio	Esta implícita dentro del objetivo general del programa.
	Datos estadísticos	No contiene	No se incluyó	No se consideró necesario datos estadísticos
Población Objetivo	Descripción	“Población Vulnerable que habita en las Comunidades de Alta marginalidad, con un enfoque preventivo para mejorar sus condiciones y calidad de vida”	Satisfactorio	Se encuentra dentro del objetivo específico del programa.
	Datos estadísticos	No contiene	No se incluyó	No se consideró necesario datos estadísticos
Población Atendida	Descripción	Se pretende atender con 2,900 despensas para el ejercicio 2015; beneficiando aproximadamente a 8,817 personas que vivan en zonas de alta vulnerabilidad, variando el número de integrantes por familia.	Satisfactorio	Esta contenida dentro de las metas físicas
	Datos estadísticos	No contiene	No se incluyó	Dentro de las reglas de operación el número de despensas es inamovible ya que es con lo que se cuenta, y el padrón de beneficiarios está publicado en otro momento.

III.4. Analisis del Marco Lógico del Programa Social

III.4.1. Árbol del problema



III.4.2. Árbol de objetivos:

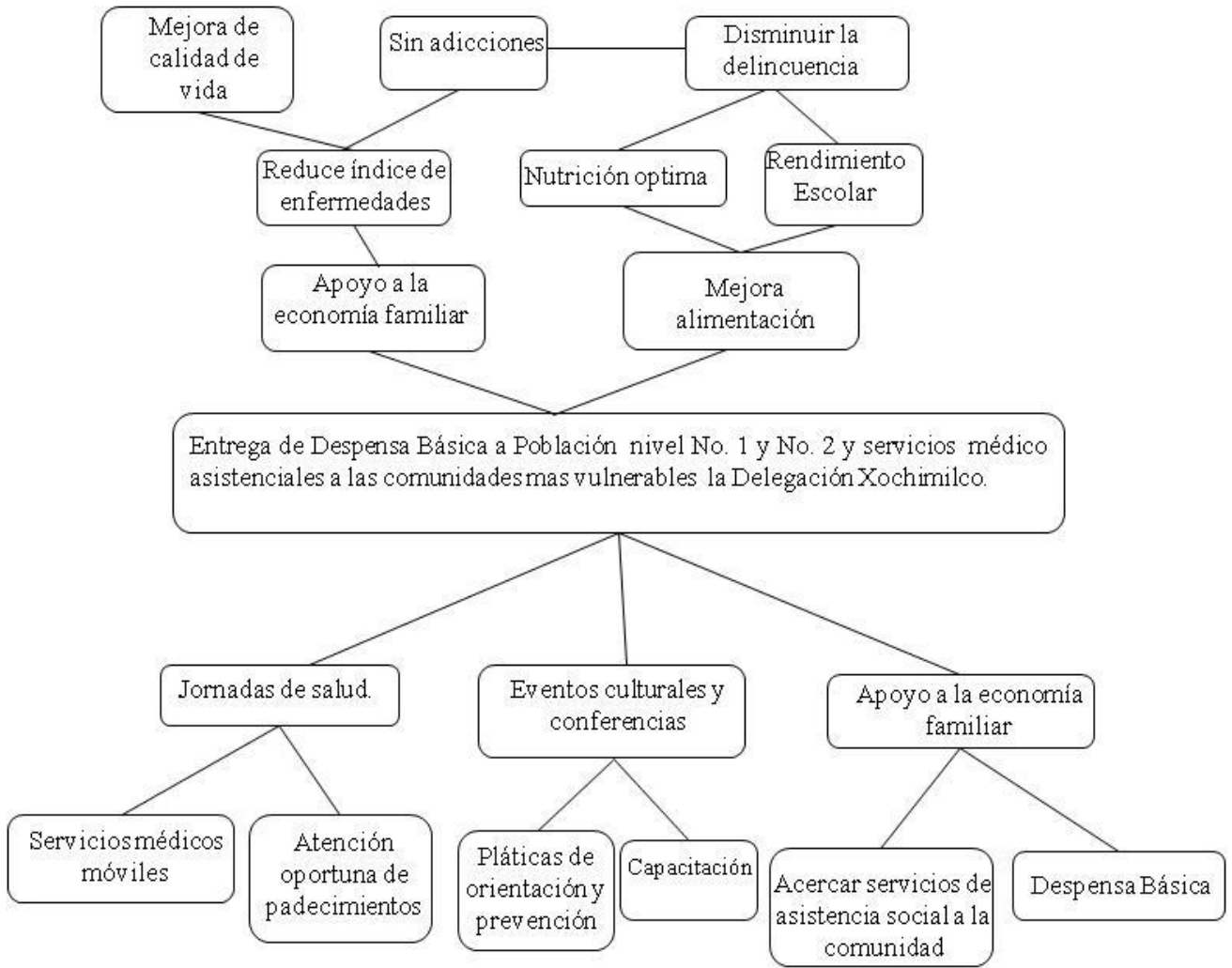

III.4.3. Arbol de acciones

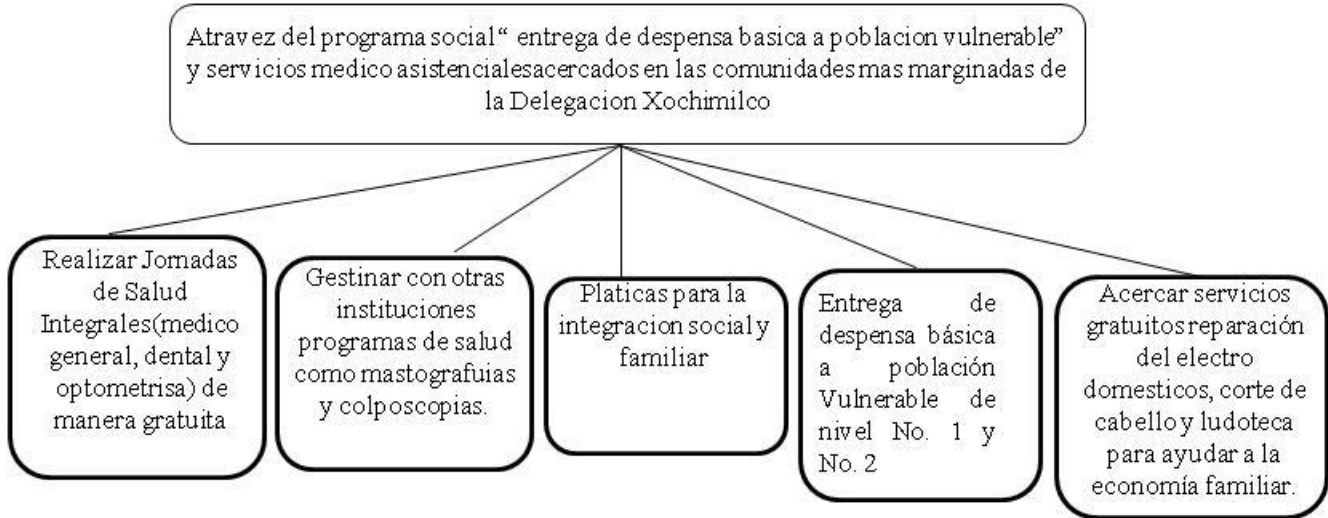

III.4.4. Resumen narrativo

Nivel	Objetivo
Fin	Contribuir a disminuir la vulnerabilidad de la población de la Delegación Xochimilco a través de la entrega de una despensa básica.
Propósito	Entrega de Despensa Básica a Población nivel No. 1 y No. 2 y servicios médicos asistenciales a las comunidades más vulnerables la Delegación Xochimilco.
Componentes	<ul style="list-style-type: none"> a) Despensa Básica entregada. b) Servicios médicos acercados. c) Pláticas informativas sobre violencia familiar ofrecidas. d) Corte de cabello y cultura de belleza servicios. e) Servicios técnicos brindados a la población vulnerable.
Actividades	<ul style="list-style-type: none"> a) Despensa básica. <ul style="list-style-type: none"> _ En base al presupuesto otorgado por la asamblea legislativa y a la despensa anterior, se solicitan a la Dirección General los productos que integrarán la “Despensa Básica”. _ Se realizan recorridos para determinar los lugares a donde se llevará a cabo la Brigada. _ Se consideran solicitudes ciudadanas para la realización de Brigadas. _ Se elabora el calendario de Brigadas. _ Se elabora la requisición de compra. _ Se realiza la entrega de Despensa en el marco de la brigada. _ Se registra el padrón de beneficiarios. _ Se evalúa el resultado de la brigada. b) Servicios médicos acercados <ul style="list-style-type: none"> _ En conjunto se planean los recorridos para determinar las comunides en donde se realizarán las brigadas. _ Coadyuvar con la oficina de servicios médicos delegacionales para la realización de la brigada. c) Pláticas informativas sobre violencia familiar. <ul style="list-style-type: none"> _ Se envía el calendario de brigadas, así como los lugares donde se llevarán a cabo las brigadas. _ Coadyuvar con otras oficinas de la delegación para brindar pláticas para mejoramiento social y cultural. d) Corte de cabello y cultura de belleza. <ul style="list-style-type: none"> _ Se envía el calendario de brigadas, así como los lugares donde se llevarán a cabo las brigadas

	<p>_ Realizar las acciones pertinentes para que los centros de capacitacion apoyen con el servicio gratuito de Corte de cabello y cultura de belleza.</p> <p>e) Servicios tecnicos brindados a la poblacion vulnerable.</p> <p>_ Se solicita el apoyo al Conalep Xochimilco para que los estudiantes realicen servicio social en la reparacion de electrodomesticos dentro de la Brigada.</p>
--	---

III.4.5. Matriz de Indicadores del Programa Social.

Nivel de Objetivo	Objetivo	Indicador	Formula de Calculo	Tipo de Indicador	Unidad de Medida	Medios de Verificacion	Supuestos
Fin	Contribuir a disminuir la vulnerabilidad de la poblacion de la Delegacion Xochimilco a travez de la entrega de una despensa basica.	Porcentaje de poblacion atendida con grado de marginacion 1 y 2.	Personas atendidas con grado de marginalidad 1 y 2 $*100/\text{Total de personas con grado de marginalidad 1 y 2 en la delegacion xochimilco}$	De eficacia	poblacion atendida con grado de marginacion 1 y 2.	Índice de Desarrollo Social por Unidades Territoriales (Colonias)del Distrito Federal 2010. (CONEVAL)	El presupuesto autorizado no sea suficiente para la logistica de las brigadas
Proposito	Entrega de Despensa Basica a Poblacion nivel No. 1 y No. 2 y servicios medico asistenciales a las comunidades mas vulnerables la Delegacion Xochimilco.	Promedio de servicios que se dedica a la poblacion vulnerable.	Sumatoria de servicios brindados en cada brigada entre numero de brigadas ejecutadas.	De eficiencia	Servicios ofrecidos	Informe de Gestion del Jefe Delegacionbal en Xochimilco.	Que no se puedan coordinar las fechas de las Brigadas entre los actores sociales y gubernamentales
Componentes	Despensa basica entregada.	Porcentaje de despensa entregada	Numero de despensas entregadas por cien entre numero de despensas totales	De eficacia	Despensas entregadas	Padron de beneficiarios del programa social	El numero de despensas sea insuficiente para atender la demanda
	Servicios medicos acercados.	Porcentaje de brigadas donde se brindo atencion medica	Numero de Brigadas donde se brindo atencion medica por	De eficacia	Brigadas donde se brindo atencion medica	Informe de Gestion del Jefe Delegacionbal en Xochimilco.	Que no se puedan coordinar las fechas de las brigadas con las actividades de

			por cien entre numero de brigadas totales				los medicos
	Platicas informativas sobre violencia familiar ofrecidas.	Porcentaje de brigadas donde se brindo platicas.	Numero de Brigadas donde se brindaron platicas por cien entre numero de brigadas totales	De eficacia	Brigadas donde se brindo atencion medica	Informe de Gestion del Jefe Delegacional en Xochimilco.	Que no se puedan coordinar las fechas de las brigadas
	Corte de cabello y cultura de belleza servidos.	Porcentaje de brigadas donde se brindo corte de cabello y culturta de belleza.	Brigadas donde se brindo corte de cabello y culturta de belleza. por cien entre numero de brigadas totales	De eficacia	Brigadas donde se brindo corte de cabello y culturta de belleza.	Informe de Gestion del Jefe Delegacionbal en Xochimilco.	Que no se puedan coordinar las fechas de las brigadas
	Servicios tecnicos brindados a la poblacion vulnerable.	Porcentaje de brigadas donde se brindo servicios tecnicos.	Brigadas donde se brindo servicios tecnicos. por cien entre numero de brigadas totales	De eficacia	brigadas donde se brindo servicios tecnicos.	No aplica	Que no se puedan coordinar las fechas de las brigadas
Actividades	Se solicitan a la Direccion General los productos que integraran la "Despensa Basica".	Despensas solicitadas	Sumatoria de despensas solicitadas	Eficacia	Numero de despensas solicitadas	Ventanilla de transparencia, Delegacion Xochimilco Articulo 14	Presupuesto insuficiente para la compra de las despensas.
	Se realizan recorridos para determinar los lugares a donde se llevara a cabo la Brigada.	Porcentaje de comunidades visitadas	Total de comunidad es visitadas * 100 / total de comunidad es en la demarcacion	De eficacia	Comunida des visitadas	Informes sin registro público (Bitacoras internas de recorridos)	Que no se cuente con medios de transporte
	Se consideran	Porcentaje de	Solicitudes atendidas	Eficacia	Solicitudes atendidas	Informe de Gestion del Jefe	Que no se puedan

	solicitudes ciudadanas para la realizacion de Brigadas.	Solicitudes atendidas	*100 / total de solicitudes realizadas via CESAC			Delegacionbal en Xochimilco.	coordinar las fechas de las brigadas con las actividades de los Componentes Asociados.
	Se elabora el calendario de Brigadas.	Porcentaje de cumplimiento al calendario	Brigadas realizadas * 100 / brigadas programadas	Eficiencia	Cumplimiento de brigadas programadas	Informe de Gestion del Jefe Delegacional en Xochimilco.	Por falta de recurso para la adquisicion de las despensas
Actividades	Se elabora la requisicion de compra.	Numero de productos que componen la Despensa Basica.	Suma total de productos por despensa	Eficiencia	Productos de la Despensa	Informe de Gestion del Jefe Delegacionbal en Xochimilco.	Por falta de recurso para la adquisicion de las despensas
	Se realiza la entrega de Despensa en el marco de la brigada.	Numero de Despensas entregadas.	Sumatoria total de despensas entregadas	Eficacia	Despensas entregadas	Informe de Gestion del Jefe Delegacionbal en Xochimilco.	Por falta de recurso para la adquisicion de las despensas
	Se registra el padron de beneficiarios	Numero de beneficiarios	Sumatoria total de los beneficiarios del programa	Eficacia	Beneficiarios	Padron de Beneficiarios del Programa “Despensa Basica a Población Vulnerable en Xochimilco”	Si no se realiza la brigada.
	Se evalua el resultado de la brigada.	Porcentaje de desempeño por brigada.	Numero de componentes llevados a la brigada * 100 / 5	Eficiencia	Eficiencia de la brigada	Informe de Gestion del Jefe Delegacionbal en Xochimilco.	Si no se realiza la brigada.
	En conjunto con los servicios medicos se planean los recorridos para determinar las comunides en donde se realizaran las brigadas.	Porcentaje de brigadas en donde se realizaron recorridos en conjunto.	Numero de recorridos en conjunto * 100 / total de recorridos a las comunidades.	Eficacia	Recorridos con Medicos	Informes sin registro público (Bitacoras internas de recorridos)	Que no se cuente con medios de transporte.
	Coadyuvar con la oficina de servicios medicos	Porcentaje de brigadas en donde se llevaron servicios	Total de Brigadas * 100 / suma de brigadas donde se	Eficacia	Brigadas con servicios medicos	Informe de Gestion del Jefe Delegacionbal en Xochimilco.	Que no se puedan coordinar las fechas de las brigadas con las

	delegacionales para la realizacion de la brigada.	medicos.	contos con servicios medicos.				actividades de los medicos
	Platicas informativas sobre violencia familiar.	Porcentaje de brigadas en donde se conto con platicas sobre violencia familiar.	Total de Brigadas * 100 / suma de brigadas donde se conto con platicas sobre violencia familiar.	Eficacia	Brigadas con platicas sobre violencia	Informe de Gestion del Jefe Delegacionbal en Xochimilco.	Que no se puedan coordinar las fechas de las brigadas con las actividades de las oficinas que brindan platicas de violencia.
	Coadyuvar con otras oficinas de la delegacion para brindar platicas para mejoramiento social y cultural.	Porcentaje de brigadas en donde se conto con platicas para mejoramiento social y cultural.	Total de Brigadas * 100 / suma de brigadas donde se conto con platicas sobre mejoramiento social y cultural.	Eficacia	Brigadas con platicas de mejoramiento social y cultural	Informe de Gestion del Jefe Delegacionbal en Xochimilco.	Que no se puedan coordinar las fechas de las brigadas con las actividades de las oficinas donde se brindan estas platicas.
	Realizar las acciones pertinentes para que los centros de capacitacion apoyen con el servicio gratuito de Corte de cabello y cultura de belleza.	Porcentaje de brigadas en donde se conto con corte de cabello y cultura de belleza.	Total de Brigadas * 100 / suma de brigadas donde se conto con corte de cabello y cultura de belleza.	Eficacia	Brigadas con corte de cabello y cultura de belleza.	Informe de Gestion del Jefe Delegacionbal en Xochimilco.	Que no se puedan coordinar las fechas de las brigadas con los centros que brindan estos servicios.
Actividades	Se solicita el apoyo al Conalep Xochimilco para que los estudiantes realicen servicio social en la reparacion de electrodomesticos dentro de la Brigada.	Porcentaje de brigadas en donde se conto con reparacion de electrodomesticos	Total de Brigadas * 100 / suma de brigadas donde se conto con reparacion de electrodomesticos.	Eficacia	Brigadas con reparacion de electrodomesticos.	No aplica	Que no se puedan coordinar las fechas de las brigadas con El conalep.

Matriz de indicadores plasmada en el apartado X de las Reglas de Operación 2015 del Programa “Despensa Basica a poblacion Vulnerable”

Nivel de Objetivo	Objetivo	Indicador	Fórmula de Cálculo	Tipo de Indicador	Unidad de Medida	Medios de Verificación	Unidad Responsable de la Medición
Fin	Apoyar a personas con una despensa básica.	Número de asistentes por cada brigadas	Prog./alc* 100	Eficacia: Ayuda en Especie apoyando su economía familiar.	Personas	Asistentes	Unidad Departamental de Servicios Comunitarios
Propósito	Se pretende ayudar con un despensa básica	Número de asistentes por cada brigadas	Prog./alc. *100	Eficiencia: La despensa solo cuenta con productos básicos.	Personas	Asistentes	Unidad Departamental de Servicios Comunitarios
Componentes	Apoyo en especie con productos básicos	Número de asistentes por cada brigadas	Prog./alc. *100	Calidad: Que el beneficio que se otorga a cada beneficiario sea satisfactorio.	Personas	Asistentes	Unidad Departamental de Servicios Comunitarios
Actividades	Elaborar Padrón de Beneficiarios Por cada entrega en las brigadas Informes mensuales.	Número de despensas entregadas y población beneficiada	Prog./alc. *100	Economía: Presupuesto asignado	Personas	Asistentes	Unidad Departamental de Servicios Comunitarios

III.4.6. Consistencia Interna del Programa Social (Lógica Vertical)

Aspecto	Valoracion		Propuesta de Modificacion
	Matriz de Indicadores 2015	Matriz de Indicadores Propuesta	
El fin del programa esta vinculado a objetivos o metas generales, sectoriales o institucionales	Parcial	Satisfactorio	Porcentaje de poblacion atendida con grado de marginacion 1 y 2.
Se incluyen las actividades necesarias y suficientes para la continuidad de cada componente	Parcial	Satisfactorio	En base al presupuesto otorgado por la asamblea legislativa y a la despensa anterior, se solicitan a la Dirección General los productos que integraran la “Despensa Básica”. Se realizan recorridos para determinar los lugares a donde se llevara a cabo la Brigada. Se consideran solicitudes ciudadanas para la realizacion de Brigadas. Se elabora el calendario de Brigadas. Se elabora la requisicion de compra. Se realiza la entrega de Despensa en el marco de la brigada. Se registra el padron de beneficiarios. Se evalua el resultado de la brigada.
Los componentes son los necesarios y suficientes para lograr el proposito del programa	No satisfactorio	Satisfactorio	Despensa Basica entregada. Servicios medicos acercados. Platicas informativas sobre violencia familiar ofrecidas. Corte de cabello y cultura de belleza servidos. Servicios tecnicos brindados a la poblacion vulnerable.

El proposito es el único y representa un cambio especifico en las condoiciones de vida de la poblacion objetivo	No satisfactorio	Satisfactorio	Entrega de Despensa Basica a Poblacion nivel No. 1 y No. 2 y servicios medico asistenciales a las comunidades mas vulnerables la Delegacion Xochimilco.
En el proposito la poblacion objetivo esta definida con claridad y acotada geografica o socialmente	No satisfactorio	Satisfactorio	Entrega de Despensa Basica a Poblacion nivel No. 1 y No. 2 y servicios medico asistenciales a las comunidades mas vulnerables la Delegacion Xochimilco.
El proposito es la consecuencia directa que se espera ocurrirá como resultado de los componentes	Parcial	Satisfactorio	Entrega de Despensa Basica a Poblacion nivel No. 1 y No. 2 y servicios medico asistenciales a las comunidades mas vulnerables la Delegacion Xochimilco.
El objetivo de fin tiene asociado al menos un supuesto y esta fuera del ámbito del control del programa	No se incluyó	Satisfactorio	El presupuesto autorizado no sea suficiente para la logistica de las brigadas
El objetivo de proposito tiene asociado al menos un supuesto y esta fuera del ambito de control del programa	No se incluyó	Satisfactorio	Que no se puedan coordinar las fechas de las Brigadas entre los actores sociales y gubernamentales
Si se mantiene el supuesto, se considera que el cumplimiento del proposito implica el logro del fin	No se incluyó	Satisfactorio	Promedio de servicios que se dedica a la poblacion vulnerable.
Los componentes tienen asociados al menos un supuesto y esta fuera del ámbito de control del programa	No se incluyó	Satisfactorio	El numero de despensas sea insuficiente para atender la demanda
Si se mantienen los supuestos se considera que la entrega de los componentes implica el logro del proposito	No se incluyó	Satisfactorio	Porcentaje de brigadas donde se brindo atencion medica
Las actividaes tienen asociado al menos un supuesto y esta fuera del ambito del control del programa.	No se incluyó	Satisfactorio	Que no se puedan coordinar las fechas de las brigadas con los centros que brindan estos servicios.
Si se mantienen los supuestos, se considera que la realización de las actividades implica la generacion de los compomnentes	No se incluyó	Satisfactorio	<p>_En base al presupuesto otorgado por la asamblea legislativa y a la despensa anterior, se solicitan a la Direccion General los productos que integraran la "Despensa Basica".</p> <p>_Se realizan recorridos para determinar los lugares a donde se llevara a cabo la Brigada.</p> <p>_Se consideran solicitudes ciudadanas para la realizacion de Brigadas.</p> <p>_Se elabora el calendario de Brigadas.</p> <p>_Se elabora la requisicion de compra.</p> <p>_Se realiza la entrega de Despensa en el marco de la brigada.</p> <p>_Se registra el padron de beneficiarios.</p>

			<p>_Se evalua el resultado de la brigada.</p> <p>_En conjunto se planean los recorridos para determinar las comunides en donde se realizaran las brigadas.</p> <p>_Coadyuvar con la oficina de servicios medicos delegacionales para la realizacion de la brigada.</p> <p>_Se envia el calendario de brigadas, asi como los lugares donde se llevaran a cabo las brigadas.</p> <p>_Coadyuvar con otras oficinas de la delegacion para brindar platicas para mejoramiento social y cultural.</p> <p>_Se envia el calendario de brigadas, asi como los lugares donde se llevaran a cabo las brigadas</p> <p>_Realizar las acciones pertinentes para que los centros de capacitacion apoyen con cel servicio gratuito de Corte de cabello y cultura de belleza.</p> <p>_Se solicita el apoyo al Conalep Xochimillco para que los estudiantes realicen servicio social en la reparacion de</p>
--	--	--	--

III.4.7. Valoracion del diseño y Consistencia de los Indicadores para el Monitoreo del Programa Social (Lógica horizontal)

Aspecto	Valoración		Propuesta de modificación
	Matriz de Indicadores 2015	Matriz de indicadres propuesta	
Los indicadores a nivel de fin permiten monitorear el programa y evaluar adecuadamente el logro del fin	Parcial	Satisfactorio	Porcentaje de población atendida con grado de marginacion 1 y 2.
Los indicadores a nivel proposito permiten monitorear el programa y evaluar adecuadamente el logro del proposito	Parcial	Satisfactorio	Promedio de servicios que se dedica a la poblacion vulnerable
Los indicadores a nivel de componentes permiten monitorear el programa y evaluar adecuadamente el logro de cada uno de los componentes	Parcial	Satisfactorio	<p>_Porcentaje de despensa entregada</p> <p>_Porcentaje de brigadas donde se brindo atencion medica</p> <p>_Porcentaje de brigadas donde se brindo platicas.</p> <p>_Porcentaje de brigadas donde se brindo corte de cabello y culturta de belleza</p> <p>_Porcentaje de brigadas donde se brindo servicios tecnicos.</p>
Los indicadores a nivel de actividades permiten monitorear el programa y evaluar adecuadamente el logro de cada una de las actividades.	Parcial	Satisfactorio	<p>_Numero de productos que componen la Despensa Basica.</p> <p>_Numero de Despensas entregadas.</p> <p>_Numero de beneficiarios</p> <p>_Porcentaje de desempeño por brigada</p> <p>_Porcentaje de brigadas en donde se realizaron recorridos en conjunto.</p> <p>_Porcentaje de brigadas en donde se llevaron servicios medicos.</p> <p>_Porcentaje de brigadas en donde se contó con platicas sobre violencia familiar</p> <p>_Porcentaje de brigadas en donde se contó platicas platicas para mejoramiento social y cultural.</p> <p>_Porcentaje de brigadas en donde se contó con</p>

			corte de cabello y cultura de belleza. _Porcentaje de brigadas en donde se contó con reparacion de electrodomesticos
--	--	--	---

Indicadores matriz 2015	Valoracion del diseño						Propuesta de Modificacion
	A	B	C	D	E	F	
Numero de asistentes por cada brigada	No	No	No	Si	No	Si	Porcentaje de población atendida con grado de marginación 1 y 2.
Numero de asistentes por cada brigada	No	No	No	Si	No	Si	Promedio de servicios que se dedica a la poblacion vulnerable
Numero de asistentes por cada brigada	No	No	No	Si	No	Si	_Porcentaje de despensa entregada _Porcentaje de brigadas donde se brindo atencion medica _Porcentaje de brigadas donde se brindo platicas. _Porcentaje de brigadas donde se brindo corte de cabello y culturta de belleza Porcentaje de brigadas donde se brindo servicios tecnicos.
Numero de despensas entregadas y pobloación beneficiada.	Si	Si	No	No	No	Si	_Numero de productos que componen la Despensa Basica. _Numero de Despensas entregadas. _Numero de beneficiarios _Porcentaje de desempeño por brigada _Porcentaje de brigadas en donde se realizaron recorridos en conjunto. _Porcentaje de brigadas en donde se llevaron servicios medicos. _Porcentaje de brigadas en donde se contó con platicas sobre violencia familiar _Porcentaje de brigadas en donde se contó platicas para mejoramiento social y cultural. _Porcentaje de brigadas en donde se contó con corte de cabello y cultura de belleza. Porcentaje de brigadas en donde se contó con reparacion de electrodomesticos

Indicadores matriz propuesta	Valoracion del diseño							Propuesta de Modificacion
	A	B	C	D	E	F		
Porcentaje de poblacion atendida con grado de marginacion 1 y 2.	Si	Si	Si	Si	Si	Si	Si	Porcentaje de poblacion atendida con grado de marginacion 1 y 2.
Promedio de servicios que se dedica a la poblacion vulnerable.	Si	Si	Si	Si	Si	Si	Si	Promedio de servicios que se dedica a la poblacion vulnerable.
Porcentaje de despensa entregada	Si	Si	Si	Si	Si	Si	Si	Porcentaje de despensa entregada
Porcentaje de brigadas donde se brindo atencion medica	Si	Si	Si	Si	Si	Si	Si	Porcentaje de brigadas donde se brindo atencion medica
Porcentaje de brigadas donde se brindo platicas.	Si	Si	Si	Si	Si	Si	Si	Porcentaje de brigadas donde se brindo platicas.
Porcentaje de brigadas donde se brindo corte de cabello y culturta de belleza.	Si	Si	Si	Si	Si	Si	Si	Porcentaje de brigadas donde se brindo corte de cabello y culturta de belleza.
Porcentaje de brigadas donde se brindo servicios tecnicos.	Si	Si	Si	Si	Si	Si	Si	Porcentaje de brigadas donde se brindo servicios tecnicos.
Despensas solicitadas	Si	Si	Si	Si	Si	Si	Si	Despensas solicitadas

Porcentaje de comunidades visitadas	Si	Si	Si	Si	Si	Si	Porcentaje de comunidades visitadas
Porcentaje de Solicitudes atendidas	Si	Si	Si	Si	Si	Si	Porcentaje de Solicitudes atendidas
Porcentaje de cumplimiento al calendario	Si	Si	Si	Si	Si	Si	Porcentaje de cumplimiento al calendario
Numero de productos que componen la Despensa Basica.	Si	Si	Si	Si	Si	Si	Numero de productos que componen la Despensa Basica.
Numero de Despensas entregadas.	Si	Si	Si	Si	Si	Si	Numero de Despensas entregadas.
Numero de beneficiarios	Si	Si	Si	Si	Si	Si	Numero de beneficiarios
Porcentaje de desempeño por brigada.	Si	Si	Si	Si	Si	Si	Porcentaje de desempeño por brigada.
Porcentaje de brigadas en donde se realizaron recorridos en conjunto.	Si	Si	Si	Si	Si	Si	Porcentaje de brigadas en donde se realizaron recorridos en conjunto.
Porcentaje de brigadas en donde se llevaron servicios medicos.	Si	Si	Si	Si	Si	Si	Porcentaje de brigadas en donde se llevaron servicios medicos.
Porcentaje de brigadas en donde se contó con platicas sobre violencia familiar.	Si	Si	Si	Si	Si	Si	Porcentaje de brigadas en donde se contó con platicas sobre violencia familiar.
Porcentaje de brigadas en donde se contó platicas para mejoramiento social y cultural.	Si	Si	Si	Si	Si	Si	Porcentaje de brigadas en donde se contó platicas para mejoramiento social y cultural.
Porcentaje de brigadas en donde se contó con corte de cabello y cultura de belleza.	Si	Si	Si	Si	Si	Si	Porcentaje de brigadas en donde se contó con corte de cabello y cultura de belleza.
Porcentaje de brigadas en donde se contó con reparacion de electrodomésticos	Si	Si	Si	Si	Si	Si	Porcentaje de brigadas en donde se contó con reparacion de electrodomésticos

III.4.8. Resultado de la Matriz de Indicadores 2015.

El indicador presentado en las regas de operación de 2015 es el mismo para el fin, el proposito y los componentes, este indicador no representa una herramienta para evaluar, ya que solo relaciona el numero de asistentes a la brigada y las personas beneficiadas por una despensa basica, en este sentido a todas las personas que asisten a la Brigada de Protección Social se les asigna la despensa, así siempre se tendra el 100% de eficiencia, eficacia y calidad, si consideramos el programado Vs el alcanzado tambien dara el 100%, de tal modo que se opto por seguir los indicadores plasmados en esta evaluación:

Si evaluamos el fin que es “Contribuir a disminuir la vulnerabilidad de la poblacion de la Delegacion Xochimilco a travez de la entrega de una Despensa Básica.”, el total de personas a las que se los brindo la Despensa Basica con indice de rezago social 1 y 2 (muy bajo y bajo) es de 2,277 personas y de estas mismas en Xochimilco (según el coneval)son 243,128, esto nos representa el 0.94% que no es el uno por ciento de cobertura, cabe hacer mension de que el numero de despensas otorgadas fue de 2900, esta diferencia (653) se debe a que este programa no discrimina a las personas que lo soliciten, así este numero representa a los que tienen indice de rezago 3 y 4 (medio y alto) y se les brindo una despensa basica.

El proposito “Entrega de Despensa Basica a Poblacion nivel No. 1 y No. 2 y servicios medico asistenciales a las comunidades mas vulnerables la Delegacion Xochimilco”ques se engloban en 5 rubros: Despensa Basica entregada, Servicios medicos acercados, Platicas informativas sobre violencia familiar ofrecidas, Corte de cabello y cultura de belleza servidos, Servicios tecnicos (reparacion de electrodomésticos) brindados, los cuales se llevaron en todas las brigadas, alcanzando el 100% de eficacia.

Las 2,724 despensas fueron distribuidas en 30 Brigadas durante el año 2015 donde se atendieron todas las solicitudes via CESAC y se cumplio con el calendario programado, la despensa contaba con 6 productos basicos, se publico oportunamente el padron de beneficiarios en la Gaceta Oficial del Distrito Federal , según la Ley de Desarrollo Social para el Distrito Federal, cabe hacer mención que 176 despensas básicas no cuentan con expediente para cotejo, ya que este no fue entregado

por el responsable del Programa del periodo de enero a septiembre de 2015 el Dr. Gustavo Vargas Morales, quedando acentado en el Acta Entrega-Recepcion de la Unidad Departamental de Servicios Comunitarios y dando el debido seguimiento la Contraloria Interna de la Delegacion Xochimilco.

III.4.9. Analisis de Involucrados.

Agente Participante	Descripcion	Intereses	Cómo es percibido el problema	Poder de Influencia y Mandato	Obstaculos a Vencer
Unidad Departamental de Servicios Comunitarios	Ejecutantes del programa, responsables y entrega de Despensa Basica y toda la vinculacion con los participantes	Entrega de Despensa Básica a poblacion Vulnerable.	El 58.45% de la poblacion de Xochimilco Tiene un indice de rezago social	Este actor identifica y programa el lugar a brindar la brigada.	Presupuesto asignado y logistica insuficientes
Unidad Departamental de Servicios Generales	Programan el uso del transporte para el personal participante asi como realizar la logistica en el lugar de la brigada.	Colaborar en la realizacion de la Brigada de Proteccion Social	El 58.45% de la poblacion de Xochimilco Tiene un indice de rezago social	La logistica y el transporte son indispensables para llevar a cabo la brigada.	Disponibilidad del vehiculo y el presupuesto asignado insuficiente.
Subdirección de Servicios Medicos	Programan el uso de la Unidad Medica Movil	Colaborar en la realizacion de la Brigada de Proteccion Social	El 58.45% de la poblacion de Xochimilco Tiene un indice de rezago social	No es indispensable, para la realizacion de la Brigada. Sin embargo el programa pretende atender de manera integral el rezago social.	Disponibilidad de la unidad movil.
Subdireccion de Servicios Educativos	Realiza la Vinculación con el Centro de Capacitacion Calchhuacan para brindar el corte de cabello y cultura de belleza	Colaborar en la realizacion de la Brigada de Protección Social	El 58.45% de la poblacion de Xochimilco Tiene un indice de rezago social	No es indispensable, para la realizacion de la Brigada. Sin embargo el programa pretende atender de manera integral el rezago social.	Contar con el transporte necesario

Director del CONALEP Xochimilco	Es el vinculo para los servicios tecnicos (reparacion de electrodomesticos)	Que los estudiantes puedan realizar su servicio social de manera segura.	El 58.45% de la poblacion de Xochimilco Tiene un indice de rezago social	No es indispensable, para la realizacion de la Brigada. Sin embargo el programa pretende atender de manera integral el rezago social	Contar con el transporte necesario asi como el horario de los estudiantes asi como la disposicion de la institucion.
Direccion de equidad de genero y asistencia medica social	Vinculo para la realizaci3n de platicas sobre violencia familiar	Acercar estas platicas a la comunidad y colaborar a disminuir el rezago social	El 58.45% de la poblacion de Xochimilco Tiene un indice de rezago social	No es indispensable, para la realizacion de la Brigada. Sin embargo el programa pretende atender de manera integral el rezago social	Contar con el transporte.
Poblacion en general	Recibe los beneficios que la Brigada de Proteccion Social ofrece	Verse beneficiado por una Despensa Basica y servicios basicos cerca de su comunidad	La situacion precaria de la economia asi como el desempleo en la ciudad de M3xico	La poblacion puede solicitar la brigada en su comunidad a travez de Ventanilla 3nica.	Que el programa se haya terminado.

III.5. Complementariedad o coincidencia con otros programas y acciones sociales.

Programa o accion social	Quien lo opera	Objetivo general	Poblacion objetivo	Bienes y/o servicios que otorga	Complementariedad o coincidencia	Justificacion
Jornadas de Salud p3blica.	Subdirecci3n de Servicios Medicos	Acercar los servicios de salud a la poblacion vulnerable	Poblacion Vulnerable	Servicios de salud	Se complementan con las Brigadas de Proteccion Social	Se atiende de manera integral el rezago social acercando la mayoria de los servicios que ofrece la delegacion a la poblacion vulnerable

III.6. Analisis de la Congruencia del Proyecto como Programa Social de la CDMX

Programa Social	Accion Social
Promueve el derecho a la sana alimentaci3n atendiendo de manera integral la problem3tica social acercando servicios de salud, higiene y reparacion de electrodomesticos.	La brigada de proteccion social realiza actividades en conjunto con otros actores sociales y gubernamentales a fin de disminuir el rezago social presente en la demarcacion.
Programa de transferencia material donde se otorga una despensa b3sica y se complementa con prestacion de servicios de salud, higiene y reparacion de electrodomesticos	El programa es a causa del rezago social y solo se brinda durante la Brigada de Proteccion Social en comunidades vulnerables
Procuran atenuar el rezago social y mejorar las condiciones de vida y bienestar de la poblacion vulnerable en la Delegaci3n Xochimilco.	Teniendo el presupuesto autorizado se atiende a la poblacion de manera agil y flexible y se tienen los mecanismos para atender una contingencia de orden natural o social.

Se encuentra fincado en Reglas de Operación congruentes con la Ley de Desarrollo Social para el Distrito Federal, identificando a la Poblacion Vulnerable siendo suseptible a evaluaciones internas y externas.	Se realiza la Brigada de Proteccion Social en la cual se otorgan despensas básicas que estan a cargo del capitulo 4000 y por tanto quedan sujetos a lo dispuesto en la circular uno y uno bis que emite la Oficialia Mayor.
_A corto plazo atender la alimentacion basica de la poblacion vulnerable, así como la atencion de problemas sociales y de salud. _A mediano plazo mejorar las condiciones de vida y bienestar de la poblacion. _A largo plazo abatir el rezago social latente en la demarcacion.	La entrega de la despensa básica realizada una vez por año contribuye a disminuir el rezago social

IV. CONSTRUCCION DE LA LINEA BASE DEL PROGRAMA SOCIAL.

IV.1. Definision de Objetivos de Corto, Mediano y Largo Plazo del Programa Social.

Plazos	Periodo	Efectos			
		En el problema y/o derecho social atendido	Sociales y culturales	Economicos	Otros
Corto	Inmediato	Atenua el rezago y mejora las condiciones de vida y bienestar de la poblacion vulnerable en la Delegacion Xochimilco.	Se atienden los problemas sociales y de salud pública.	Contribuye con la economia familiar a travez de la entrega de despensa básica.	
Mediano	Un año	Identificar las zonas de mayor marginalidad y brindar los apoyos que necesitan las comunidades obteniendo la confianza de la poblacion atendida.	Identificar las necesidades singulares de la comunidad atendida, y brindar mejores servicios.	Contribuye con la economia familiar a travez de la prestación de servicios medicos, de higiene y reparacion de electrodomesticos.	
Largo	tres años	Mejorar las condiciones de vida y bienestar de la poblacion vulnerablereduciendo el rezago social.	Tener un panorama definido de la problemática social en Xochimilco.	Contribuir a la disminucion del rezago social latente en Xochimilco.	

IV.2. Diseño Metodologico para la Construcción de la Línea Base

Se realiza un “Muestreo Aleatorio Simple” ya que se cuentan con los elementos necesarios tanto tecnicos, humanos y tecnologicos para llevarlo a cabo en base al Índice de Desarrollo Social por Unidades Territoriales (Colonias) del Distrito Federal 2010 publicado el 30 de agosto de 2012 en la Gaceta Oficial del Distrito Federal por el Consejo de Evaluacion de Desarrollo Social del Distrito Federal se realiza el mapeo de las zonas vulnerables en la demarcacion.

Se realizan recorridos en base al mapeo y se analiza la situacion de vulnerabilidad de las comunidades y así determinar donde se realizara el “programa piloto” para llevar a cabo las encuestas y localizar a la poblacion objetivo (Población Vulnerable que habita en las Comunidades de Alta Marginalidad).

Se realizara el analisis de acuerdo a las siguientes categorias:

- Demografica.
- Percepcion del Problema (Rezago Social)
- Actitud ante el problema
- Sistemas de comunicación en la comunidad
- Nivel de participacion.

Realizado el analisis de la informacion que arrojan las encuestas piloto, así como la eficacia de las preguntas, se realizaran las encuestas en el marco de las Brigadas de Proteccion Social y así tener estadisticas que apoyen a la determinacion de los servicios a brindar y los apoyos a otorgar en futuras Brigadas.

Con las Brigadas de Proteccion Social se pretende acercar los servicios y apoyar a familias de escasos recursos brindando servicios asistenciales a las comunidades de alta marginalidad y vulnerabilidad social teniendo como efecto a corto plazo atenua el rezago y mejorar las condiciones de vida y bienestar de la poblacion vulnerable en la Delegacion Xochimilco; a mediano plazo Identificar las zonas de mayor marginalidad y brindar los apoyos que necesitan las comunidades obteniendo la confianza de la poblacion atendida; y a largo plazo mejorar las condiciones de vida y bienestar de la poblacion vulnerable reduciendo el rezago social.

IV.3. Diseño del Instrumento para la Construcción de la línea Base

Categoría de análisis	Reactivos de Instrumento
Demografica	Sexo H M Edad Ocupacion Nivel de estudios sin estudios, basico, medio-superior, superior. Lugar de nacimiento
Percepcion del problema (rezago social)	¿La casa que habita es de su propiedad? ¿Tu casa cuenta con los servicios básicos? Si No ¿Cuántas personas viven en tu casa? ¿Cuántas personas contribuyen al ingreso familiar? ¿Cuenta con servicios de salud? ¿El ingreso familiar es suficiente para cubrir todas tus necesidades basicas? ¿Cuál es el problema mas grave que enfrentan en la colonia?
Actitud ante el problema	¿Cómo se siente antes esta situacion? ¿El gobierno deberia ayudar a mejorar esta situacion? ¿Usted puede contribuir a mejorar esta situacion? ¿Se ha intentado solucionar los problemas en la colonia? ¿Se ha visto beneficiado por algun tipo de programa social ¿Cree que una Despensa Basica le brindaria un apoyo? ¿Qué servicios deberia acercar el gobierno a su comunidad?
Sistemas de comunicacion	¿Tienen algun lider en la colonia? ¿Actualmente se encuentran organizados de alguna manera? ¿Cuál es el lugar donde se reúnen los vecinos?
Nivel de participacion	¿Usted participa en la organización de la colonia? Si No Porque: ¿Cuántos vecinos participan aproximadamente? ¿Considera que los vecinos son organizados?

IV.4. Método de Aplicación del Instrumento.

Poblacion atendida por el programa "Despensa Basica a Poblacion Vulnerable" 2015

EDAD	GENERO		SUMA
	HOMBRES	MUJERES	
17-24 años	35	203	238
25-34 años	30	507	537
35-39 años	25	327	352
40-44 años	26	298	324
45-49 años	21	218	239
50-54 años	24	208	232
55-59 años	23	195	218
60-64 años	20	169	189
65 años y mas	58	339	395
SUMA	262	2,464	2,724

UBICACIÓN	ESTRATO	GRADO	POBLACION
XOCHIMILCO	1	MUY BAJO	1,046
XOCHIMILCO	2	BAJO	1,199
XOCHIMILCO	3	MEDIO	473
XOCHIMILCO	4	ALTO	6
		SUMA	2,724

Para 2016 no se empezado a realizar el programa por la veda electoral, de tal modo que no hay datos que exponer. “Muestreo Aleatorio Simple” en base al Índice de Desarrollo Social por Unidades Territoriales (Colonias) del Distrito Federal 2010 publicado el 30 de agosto de 2012 en la Gaceta Oficial del Distrito Federal por el Consejo de Evaluación de Desarrollo Social del Distrito Federal se realiza el mapeo de las zonas vulnerables en la demarcación. Se realizan recorridos en base al mapeo y se analiza la situación de vulnerabilidad de las comunidades y así determinar donde se realizara la “encuesta piloto” para llevar a cabo las encuestas y localizar a la población objetivo (Población Vulnerable que habita en las Comunidades de Alta Marginalidad). Posteriormente el análisis de la información que arrojan las encuestas piloto, así como la eficacia de las preguntas, se realizaran las encuestas en el marco de las Brigadas de Protección Social y así tener estadísticas que apoyen a la determinación de los servicios a brindar y los apoyos a otorgar en futuras Brigadas.

IV.5. Cronograma de Aplicación y Procesamiento de la Información.

Apartado de Evaluación	Periodo de Analisis
Mapeo de Zonas vulnerables en Xochimilco	Del 6 al 10 de junio de 2016
Recorridos de reconocimiento	Del 13 al 24 de junio de 2016
Determinación de comunidad muestra	27 de junio de 2016
Realización de encuesta piloto	Durante el mes de Julio 2016
Análisis de la y ajuste en su caso de la “encuesta piloto”	Del 01 al 05 de agosto de 2016
Realizar encuestas y visitas dentro de las Brigadas de Protección Social.	Del 08 de diciembre hasta terminar de ejecutar el programa.
Analizar datos y evaluar éxito de la brigada	Al término de cada brigada programada
Fundamentar Línea Base para el Programa “Despensa Básica a Población Vulnerable”	Del 02 al 13 de enero 2017

V. ANÁLISIS Y SEGUIMIENTO DE LA EVALUACIÓN INTERNA 2015

V.1. Análisis de la Evaluación Interna 2015

Abartados de la Evaluación Interna 2015.		Nivel de Cumplimiento	Justificación
I. Introducción		Satisfactorio	La evaluación cuenta con una introducción.
II. Metodología de la evaluación Interna 2015	II.1. Descripción del objeto de Evaluación	Satisfactorio	Describe el objetivo de la evaluación
	II.2. Área Encargada de la Evaluación	Satisfactorio	Se especifica el área encargada de la evaluación
	II.3. Metodología de la Evaluación.	Satisfactorio	Se cuenta con una metodología clara.
	II.4. Fuentes de Información.	Satisfactorio	Se mencionan las fuentes de información

III. Evaluacion del Diseño del Programa	III.1. Conciencia Normativa y Alineacion de Politica Social	Satisfactorio	Cuenta con este rubro
	III.2. Arbol del Problema	Parcial	Esta plasmado un arbol, pero no es del todo claro al definir el problema.
	III.3. Arbol de Objetivos y acciones	Parcial	Esta plasmado un arbol, pero no es del todo claro al definir objetivos y acciones.
	III.4. Resumen Narrativo	Parcial	Esta un resumen narrativo, pero no es del todo claro.
	III.5. Matriz de Indicadores	No satisfactorio	Nos indicadores propuestos no son claros.
	III.6. Consistencia Interna del Programa Social (logica vertical)	Satisfactorio	El programa cuenta con una logica vertical clara y consisa.
	III.7. Analisis de Involucrados del Programa.	No satisfactorio	Solo se toma en cuenta la poblacion objetivo y no a los demas involucrados.
	III.8. Complementariedad o coincidencia con otros programas.	No satisfactorio	En el recuadro solo dice NO APLICA, esto no aporta claridad a cerca de este rubro.
	III.9. Objetivos de Corto Mediano y Largo Plazo	No satisfactorio	Estos objetivos son los mismos para corto, mediano y largo plazo.
IV. Evaluacion de Cobertura y operación	IV.1. Cobertura del programa social.	Satisfactorio	Esta plasmada la cobertura del programa
	IV.2. Congruencia de la Operación del programa con su Diseño.	Parcial	En algunos aspectos solo se relleno el formato de manera escueta
	IV.3. Valoracion de los Procesos del Programa Social	No satisfactorio	En este apartado no se plasma valoracion alguna.
	IV.4. Seguimiento del Padron de Beneficiarios o Derechohabientes.	No satisfactorio	No se encontraron documentos que avalen dicho seguimiento.
	IV.5. Mecanismos de Seguimiento de Indicadores	No satisfactorio	No se encontraron documentos que avalen dicho seguimiento.
	IV.6. Avances en Recomendaciones de evaluacion Interna 2014.	No satisfactorio	No se determinaron recomendaciones dentro de la evaluacion interna
V. Evaluacion de Resultados y Satisfaccion	V.1. Principales Resultados del Programa.	Satisfactorio	Los resultados arrojados son el cumplimiento al 100% del programa.
	V.2. Percepcion de las Personas Beneficiadas o Derechohabientes.	No satisfactorio	No se encontraron documentos que avalen dicha encuesta.
	V.3. FODA del Programa Social	Satisfactorio	Se plasma la FODA de manera clara y concisa
VI. Conclusiones y Recomendaciones	VI.1. Conclusiones de la Evaluacion Interna.	Satisfactorio	Se expresan las conclusiones de manera clara.
	VI.2. Estrategias de mejora	Satisfactorio	Se expresan las estrategias de manera clara.
	VI.3. Cronograma de Instrumentacion.	Parcial	Dicho cronograma no es del todo claro.
Referencias Documentales		Satisfactorio	Cuenta con referencias documentales

V.2. Seguimiento de las Recomendaciones de las Evaluaciones Internas Anteriores

Estrategia de mejora	Etapa de implementacion	Pazo establecido	Area de Seguimiento	Situacion a Junio de 2016	Justificacion y retos enfrentados
Realizar estadistica de las comunidades atendidas	Al finalizar la ejecucion del programa	Un año	Unidad departamental de Servicios comunitarios	Programa detenido por la veda electoral	Tener personal calificado para el analisis e interpretacion de los datos
Realizar recorridos frecuentes	Antes de activar el programa	Mes de enero	Unidad departamental de Servicios comunitarios	Programa detenido por la veda electoral	Para tener una panoramica real de la situacion de las comunidades y contar con vehiculo.
Mantener actualizados los datos estadisticos	Al momento de tener nuevas encuestas oficiales.	Al momento de tener nuevas encuestas oficiales.	Unidad departamental de Servicios comunitarios	Programa detenido por la veda electoral	Tener datos veridicos y actuales monitoreando los organos oficiales para brindar dichas estadisticas

VI. CONCLUSIONES Y ESTRATEGIAS DE MEJORA.

VI.1. Matriz FODA.

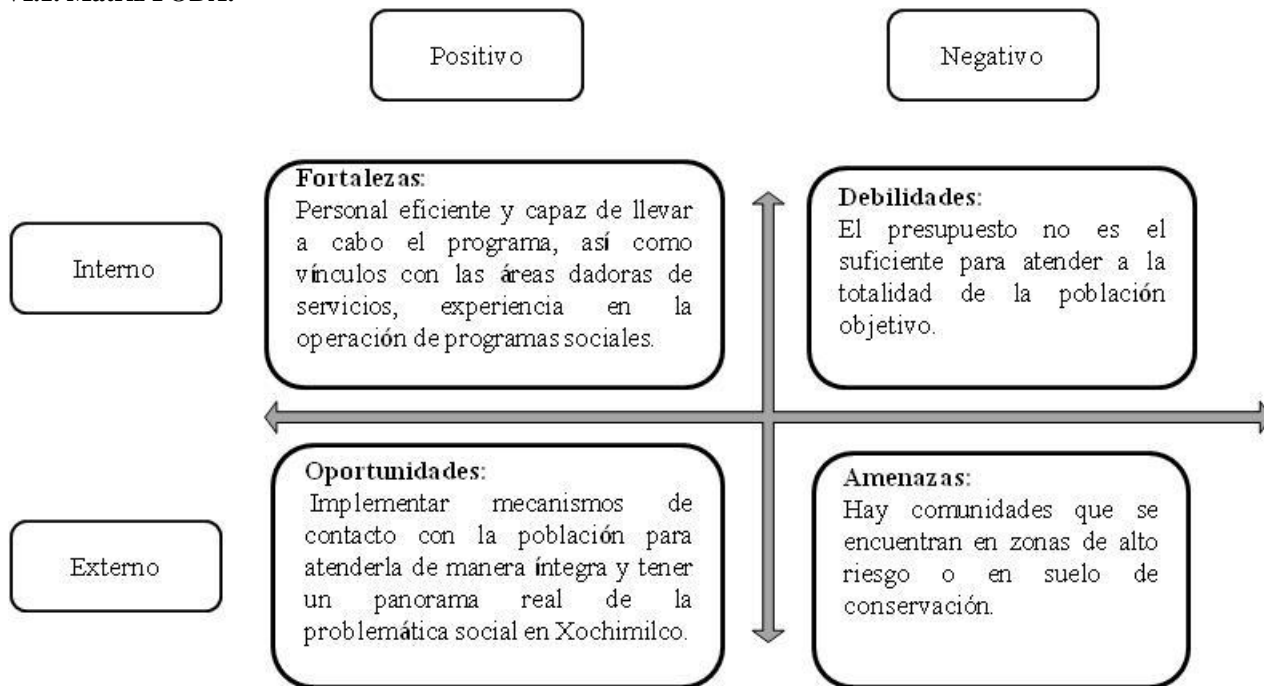

VI.2. Estrategias de Mejora

<p>Objetivo central del proyecto: Acercar los servicios a familias de escasos recursos y apoyo asistenciales a las comunidades de alta marginalidad y vulnerabilidad social en la Delegación Xochimilco por medio de una “Brigada de Protección Social”.</p>	<p>Fortalezas (internas): Personal eficiente y capaz de llevar a cabo el programa, así como vínculos con las áreas dadoras de servicios, experiencia en la operación de programas sociales.</p>	<p>Debilidades (Internas): El presupuesto no es el suficiente para atender a la totalidad de la población objetivo.</p>
<p>Oportunidades (externas): Implementar mecanismos de contacto con la población para atenderla de manera íntegra y tener un panorama real de la problemática social en Xochimilco.</p>	<p>Potencialidades: con la experiencia del personal y los vínculos adecuados se puede atender las necesidades específicas de las comunidades con mayor eficacia.</p>	<p>Desafíos: que las brigadas de protección social atiendan de manera integral las diversas problemáticas de las comunidades elevando la calidad de vida de éstas.</p>
<p>Amenazas (Externas): Hay comunidades que se encuentran en zonas de alto riesgo o en suelo de conservación ambiental.</p>	<p>Riesgos: evitar la atención de comunidades irregulares por medio de la experiencia del personal.</p>	<p>Limitaciones: atender zonas vulnerables que no se encuentren en zonas de alto riesgo o en suelo de conservación ambiental.</p>

Elementos de la Matriz FODA retomados	Estrategia de Mejora Propuesta	Etapas de Implementación dentro del Programa Social	Efecto Esperado
<p>Fortalezas: Personal eficiente y capaz de llevar a cabo el programa, así como vínculos con las áreas dadoras de servicios, experiencia en la operación de programas sociales.</p>	<p>Capacitar e incentivar al personal nuevo permanentemente.</p>	<p>Antes, durante y después de la ejecución del Programa Social.</p>	<p>Contar con personal calificado que haga frente ante cualquier contingencia de manera eficiente.</p>
<p>Oportunidades: Implementar mecanismos de contacto con la población para atenderla de manera íntegra y tener un panorama real de la problemática social en Xochimilco.</p>	<p>Tener expedientes que plasmen la problemática singular de cada comunidad.</p>	<p>Después de la ejecución de cada la brigada</p>	<p>Mantener los expedientes actualizados para así poder dar seguimiento a las mejoras de las comunidades.</p>
<p>Debilidades: El presupuesto no es el suficiente para atender a la totalidad de la población objetivo.</p>	<p>Solicitar mayor presupuesto y apoyo a las organizaciones sociales, privadas y gubernamentales.</p>	<p>Antes de Programar las Brigadas de Protección Social.</p>	<p>Aumentar la cobertura del Programa Social.</p>
<p>Amenazas: Hay comunidades que se encuentran en zonas de alto riesgo o en suelo de conservación.</p>	<p>Coadyuvar con las instituciones correspondientes a fin de regularizar en lo posible a las comunidades irregulares.</p>	<p>Antes, durante y después de la ejecución del Programa Social.</p>	<p>Que no haya comunidades irregulares en Xochimilco.</p>

VI.3.Cronograma de Implementacion

Estrategias de mejora	Plazo	Área(s) de instrumentacion	Área (s) de seguimiento.
Capacitar e incentivar al personal nuevo permanentemente	Corto: hacer participe a todo el equipo en la planeacion del programa. Mediano: rolar las actividades del personal. Largo: que el programa tenga continuidad a pesar de los cambios politicos o sociales.Y Se mantenga como un programa social.	U.D. de Servicios Comunitarios	U.D. de Servicios Comunitarios
Tener expedientes que plasmen la problemática Singular de cada comunidad.	Corto: definir que debe contener el expediente “Reconocimiento de la Problemática ...” de cada comunidad. Mediano: tener los expedientes completos de las comunidades de Xochimilco. Largo: Tener una vision veridica y confiable de la Problemática en Xochimilco.	U.D. de Servicios Comunitarios	U.D. de Servicios Comunitarios
Solicitar mayor presupuesto y apoyo a las organizaciones sociales, privadas y gubernamentales.	Corto: Atender a las comunidades con los recursos que se cuentan. Mediano: Contar con los vinculos para poder atender las diversas necesidades de las comunidades Largo: saber cuales servicios llevar a las comunidades y atenuar el rezago social especifico.	U.D. de Servicios Comunitarios	U.D. de Servicios Comunitarios
Coadyuvar con las instituciones correspondientes a fin de regularizar en lo posible a las comunidaes irregulares.	Corto: Detectar las comunidades irregulares a travez de recorridos y solicitar el apoyo de la oficina de Tenencia de la Tierra en la Delegacion Xochimilco. Mediano: tener un mapa completo de las comunidades irregulares Largo: llevar las jornadas a todas las comunidades de la demarcacion.	U.D. de Servicios Comunitarios	U.D. de Servicios Comunitarios

VII. REFERENCIAS DOCUMENTALES.

- _Reglas de Operación de Diversos Programas Sociales a cargo de la Delegación Xochimilco, para el Ejercicio Fiscal 2015 Publicadas en la Gaceta Oficial del Distrito Federal el 31 de enero de 2015 No. 21 Tomo II
- _Programa General de Desarrollo del Distrito Federal 2013-2018 publicado el 11 de septiembre de 2013 en la Gaceta Oficial del Distrito Federal No. 1689 Tomo II
- _Ley de Desarrollo Social para el Distrito Federal Publicada en la Gaceta Oficial del Distrito Federal el día 23 de mayo del 2000.
- _Índice de desarrollo social por unidades territoriales (colonias) del Distrito Federal 2010 publicado el 30 de agosto de 2012 en la Gaceta Oficial del Distrito Federal No. 1428.
- _Tabulador de encuesta Intercesnsal 2015, publicado en la pagina de Internet del INEGI.